

La cathédrale pourrait rouvrir (en partie) en 2027

Si elle préfère se prémunir d'événements « aléas » en raison de la nature du chantier, la préfecture annonce, pour la première fois, un calendrier d'intervention.

Fermée suite à un arrêté préfectoral du 25 novembre 2020 par mesure de sécurité, la cathédrale Notre-Dame de L'Assomption, à Montauban, pourrait rouvrir partiellement ses portes au public en 2027. Au terme d'un comité de pilotage qui s'est tenu ce lundi 28 octobre 2024 à la préfecture de Tarn-et-Garonne, les équipes du préfet Vincent Roberti ont d'abord rappelé l'historique de la fermeture au public de ce monument historique construit entre 1692 et 1739.

« Une première expertise, conduite par l'expert désigné par le tribunal judiciaire de Montauban, a été diligentée en novembre 2020 sur site, suivie d'une seconde en avril 2021, organisée par le tribunal administratif de Toulouse. Le rapport remis en 2023 établit que la cathédrale doit faire l'objet d'importants travaux de stabilisation et de soutènement, qui imposent la fermeture au public », expliquent les services de l'État. Avant de préciser que « les travaux de restauration pourront ensuite être menés en site ouvert et la cathédrale ren-

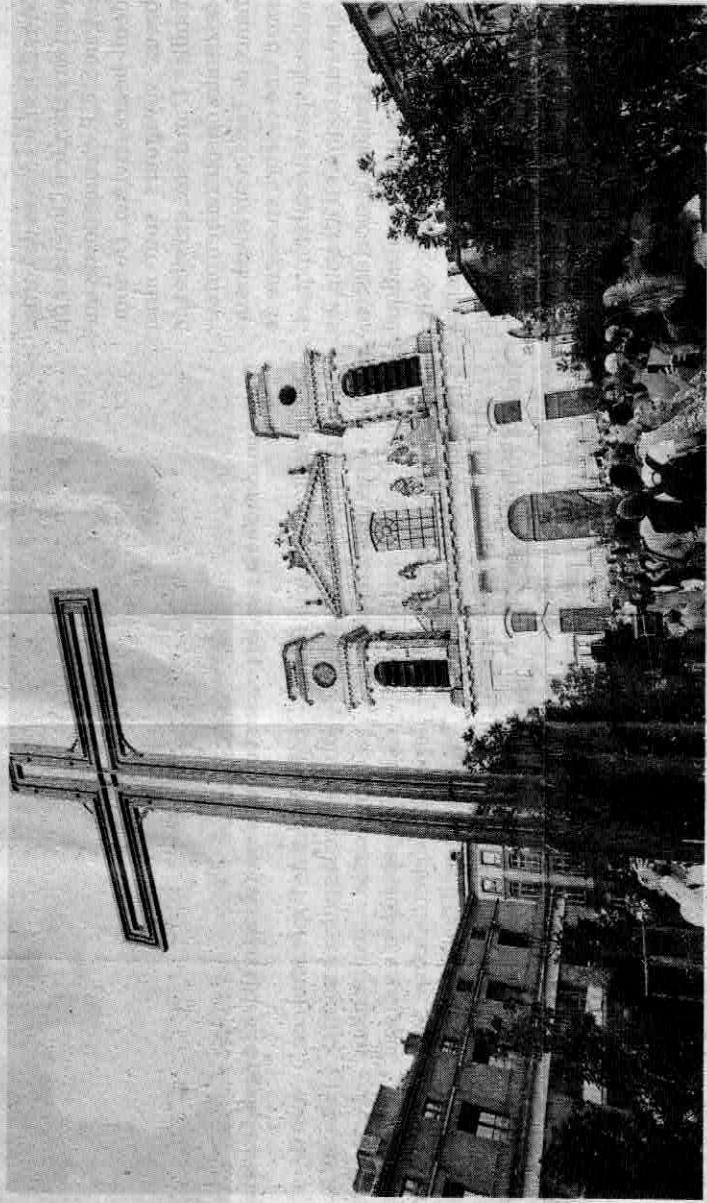

La cathédrale Notre-Dame de L'Assomption a été fermée au public en novembre 2020. / Archives DDM, Manu Massip.

Et justement, tout l'intérêt de la rencontre de ce lundi réside dans le fait que, pour la première fois depuis quatre ans, un calendrier prévisionnel clair vient d'être établi. « Les premières études préalables ont confirmé la nécessité d'engager des travaux de reprise en sous-œuvre », observe la préfecture qui évoque deux phases à venir.

Qui va régler la facture ?

Tout d'abord, place aux études de maîtrise d'œuvre, qui se dérouleront tout au long de l'année 2025. La première tranche de travaux, qui correspond au confortement des structures, aura lieu entre mi-2026 et mi-

travaux, à savoir la restauration, est prévue de mi-2027 à mi-2028. La Direction régionale des affaires culturelles (Drac Occitanie) a confié, en 2023, la maîtrise d'ouvrage de l'opération à l'opérateur du patrimoine et des projets immobiliers de la culture (OPPIC). La maîtrise d'œuvre étant assurée par l'architecte en chef des monuments historiques territoriale-ment compétent, Pierre-Yves Caillault, qui sera secondé par un bureau d'études structure.

« La réouverture de la cathédrale pourrait ainsi intervenir au terme de la première tranche des travaux. Toutefois, l'importante technicité des solutions de confortement fait peser un

sur la protection de l'accès à la cathédrale, met tout en œuvre pour lui redonner sa solidité initiale, afin de pouvoir la rouvrir au public », soulignent les services de la préfecture. En revanche, on ne sait toujours pas qui va régler cette facture qui s'annonce astronomique. Seule la justice sera en mesure d'établir si les cinq étages du parking souterrain de la place Franklin-Roosevelt, livré en septembre 2021, sont la cause de ces fissures et lézardes qui n'ont cessé de s'agrandir au fil des mois puis des ans. Au point que le massif occidental - qui comprend la façade, la tribune d'orgue et les deux clochers - s'est désolidarisé du reste de l'édifice.